

Opis zabezpiecze

ZAŚWIADCZENIE O ZDANIU EGZAMINU SPRAWDZAJĄCEGO (DWUSTRONNY)

1

ZAŚWIADCZENIE
o zdaniu egzaminu sprawdzającego

Pani/Pan
urodzon... dnia r. w
woj. w dniu r.
zdał... egzamin sprawdzający przed Komisją Egzaminacyjną

.....
w zakresie zawodu
(nazwa i symbol cyfrowy zawodu)

potwierdzając znajomość przepisów i zasad bezpieczeństwa i higieny pracy
oraz ochrony przeciwpożarowej, a także
podstawowych zasad ochrony środowiska i następujące umiejętności zawodowe:

1)
2)
3)
4)
5)
6)
7)
8)
9)
10)

Zaświadczenie jest dokumentem potwierdzającym posiadanie wybranych kwalifikacji
zawodowych w zakresie zawodu odpowiadającego danemu rodzajowi rzemiosła
zgodnie z art. 3 ust.1 pkt 4 ustawy z dnia 22 marca 1989 r. o rzemiosle.

Nr
PRZEWODNICZĄCY KOMISJI EGZAMINACYJNEJ PREZES IZBY RZEMIEŚLNICZEJ

(podpis) (pieczęć izby rzemieślniczej) (pieczęć i podpis)

14 13
(data i podpis komisji egzaminacyjnej, data) (pieczęć izby rzemieślniczej, data)

IRz - Z1 XXXX, YYYY Z 0000000

2

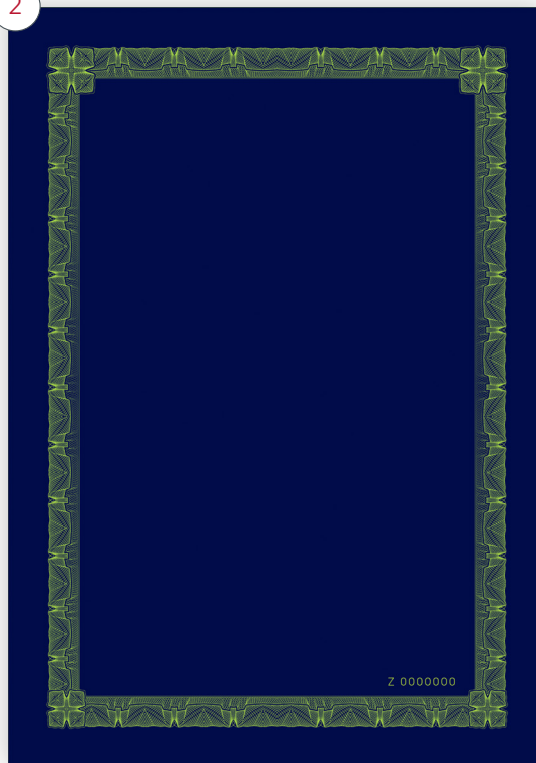

3



Opis zabezpieczeń

ZAŚWIADCZENIE O ZDANIU EGZAMINU SPRAWDZAJĄCEGO (DWUSTRONNY)

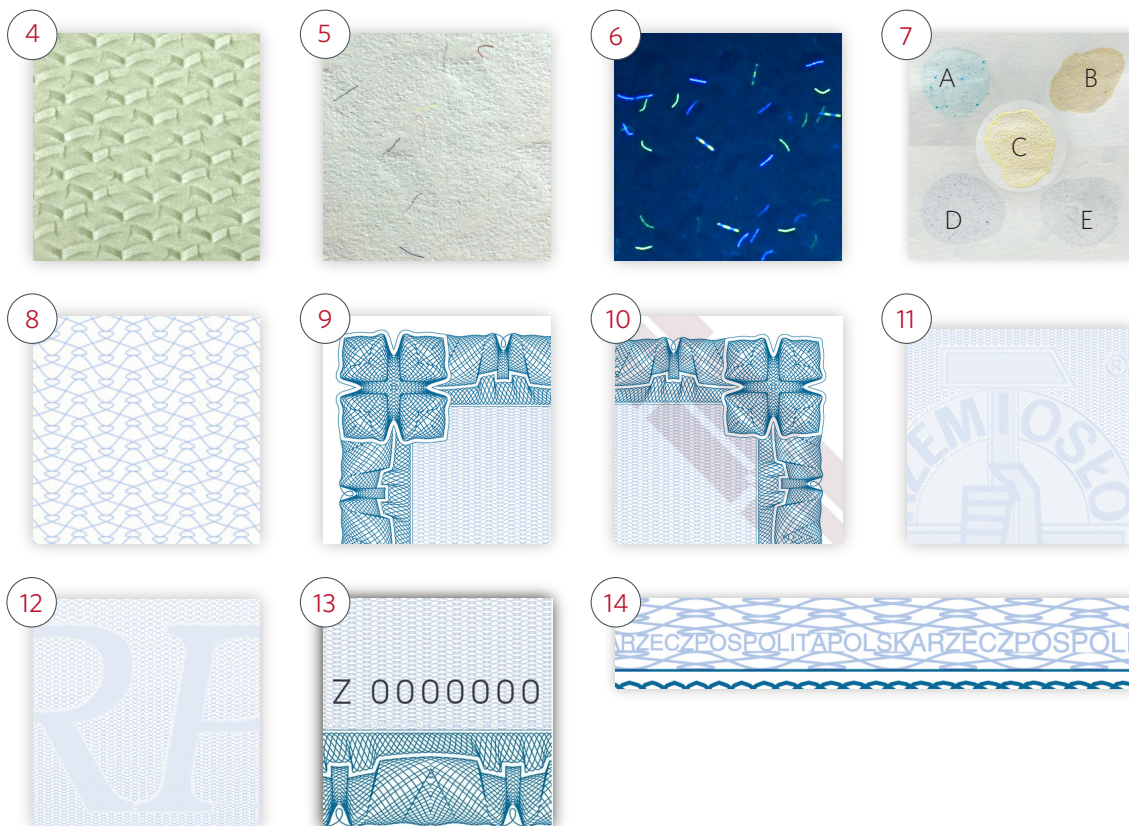

- 1 Widok awersu dyplomu w świetle dziennym.
- 2 Widok awersu dyplomu w promieniowaniu ultrafioletowym: widoczny brak luminescencji papieru; elementy graficzne oraz numeracja typograficzna wykazujące luminescencję w kolorze zielonym.
- 3 Widok rewersu dyplomu w świetle dziennym.
- 4 Widok dwutonowego, bieżącego znaku wodnego w świetle przechodzącym.
- 5 Włókna zabezpieczające widoczne w świetle dziennym: czerwone, niebieskie oraz żółte (które wykazują luminescencję w promieniowaniu ultrafioletowym w kolorze żółtym).
- 6 Włókna zabezpieczające widoczne w promieniowaniu UV: dwukolorowe w kolorze żółto-niebieskim, niebieskie oraz żółte (które są widoczne również w świetle dziennym w kolorze żółtym).
- 7 Zabezpieczenie chemiczne uniemożliwiające bezśladową zmianę naniesionych zapisów metodami chemicznymi. Papier uczulony na odczynniki z grup: kwasów (A), zasad (B), wybielaczy/utleniaczy (C), alkoholi (D) i rozpuszczalników organicznych (E).
- 8 Tło giloszowe.
- 9 Ramka giloszowa.
- 10 Element wykonany farbą irydyscentną (transparentną o metaliczno-perłowym połysku) charakteryzuje się zmienną intensywnością, zależną od kąta obserwacji.
- 11 Relief (logo).
- 12 Relief (RP).
- 13 Numeracja typograficzna widoczna w świetle dziennym w kolorze czarnym.
- 14 Mikrotekst pozytywny o treści: „RZECZPOSPOLITAPOLSKA”, umiejscowiony poniżej górnej ramki giloszowej oraz nad dolną ramką giloszową.